

Legenda

- Stazione Radio Base presente a catasto ARPAV*
- M... Punto di misura del campo elettrico (vedi Rel. CEM cap. 8.4, Rel. Schede Impianti)
- n° Numero impianto (vedi Tav. 1.1, 1.2, 1.3, 1.4, Rel. Tec. cap. 5.1)
- Raggio 200 metri
- Direzione di puntamento delle antenne settoriali

Provincia di Vicenza

COMUNE DI VICENZA



PIANO COMUNALE PER LA LOCALIZZAZIONE DEGLI IMPIANTI DI TELEFONIA MOBILE
 ELABORATO REDATTO AI SENSI DELLA LEGGE QUADRO n. 36 DEL 22.02.01 E DELLA CIRCOLARE n. 12 DEL 12.07.2001

TAVOLA

5.5

CAMPAGNA DI MISURE

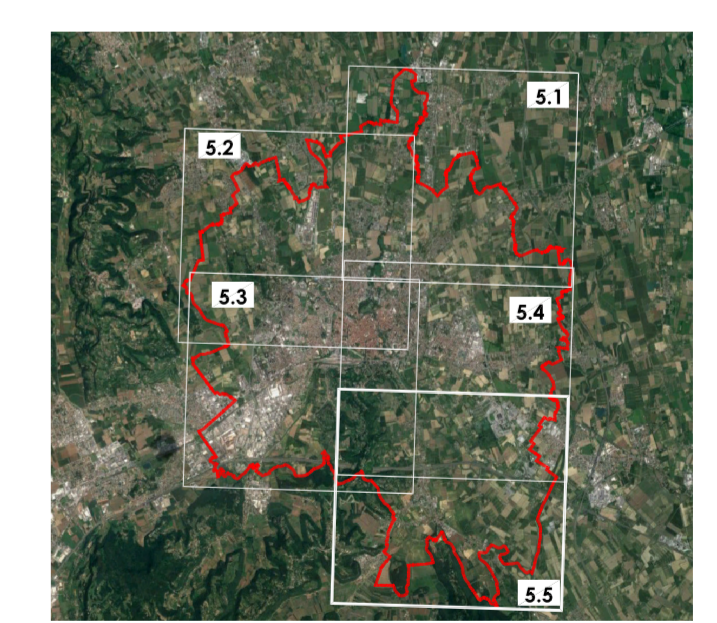

Regione Veneto

Progettista Ing. MASSIMO BRAT Ordine degli Ingegneri di Venezia n° 3353		 Via dell'Artigianato, 20 30030 Tombelle di Vigonovo (VE) Tel.: 049 980 1745; Fax: 049 980 1746 e-mail: info@sinproambiente.com www.sinproambiente.com	
Sindaco Achille Variati	Delibera di adozione		
Responsabile del procedimento Ing. Maurizio Tropicello	Delibera di approvazione definitiva		
Scala 1:10.000	Versione 01		
Nome File Tav.5 Campagna misure.dwg	Data Aggiornamento Marzo 2018		

A termini di legge ci riserviamo la proprietà di questo documento con divieto di riproduzione o di ristampa nota a terzi senza la nostra autorizzazione.